

Belangrijke pictogrammen op uw bureaublad plaatsen in Windows 10 ...

Het kan erg handig zijn, wanneer U een paar belangrijke pictogrammen op uw bureaublad heeft staan, bijvoorbeeld in verband met het snel kunnen maken van een backup.

De belangrijke pictogrammen zijn:

Computer
Bestanden van gebruiker
Netwerk
Configuratiescherm
Prullenbak

Hieronder kunt U zien hoe U snel de hierboven genoemde belangrijke pictogrammen op uw bureaublad kunt plaatsen in Windows 10, U kunt zelf kiezen welke U wel/niet wenst ...

Stap 1: Verplaats uw muis naar een leeg vlak op uw bureaublad en klik daarna op de rechter muisknop ...
U ziet dan het onderstaande scherm ...

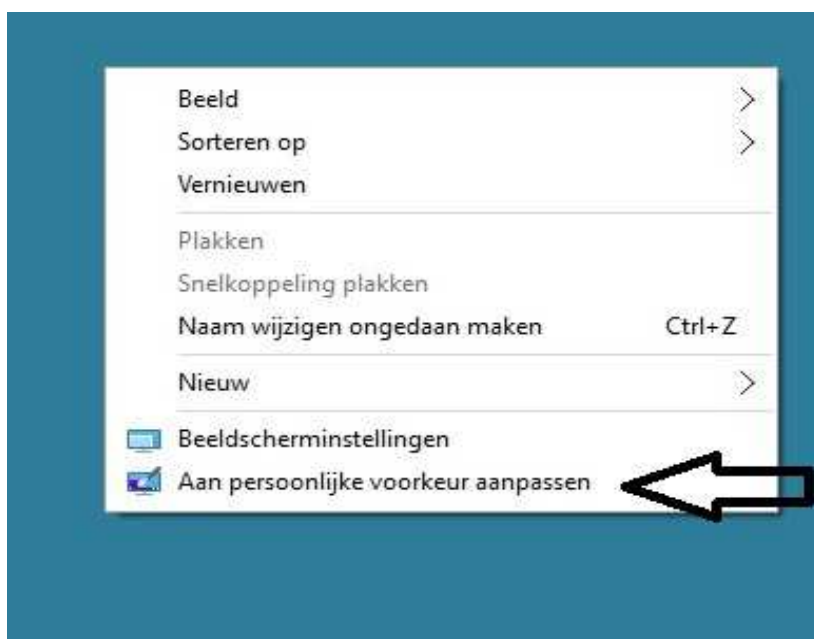

Stap 2: Kies met uw linker muisknop de onderste keuze: Aan persoonlijke voorkeur aanpassen
Zie de afbeelding hierboven ...

Ga nu naar de volgende pagina hieronder ...

Stap 3: Hieronder ziet U het menu: Persoonlijke Instellingen

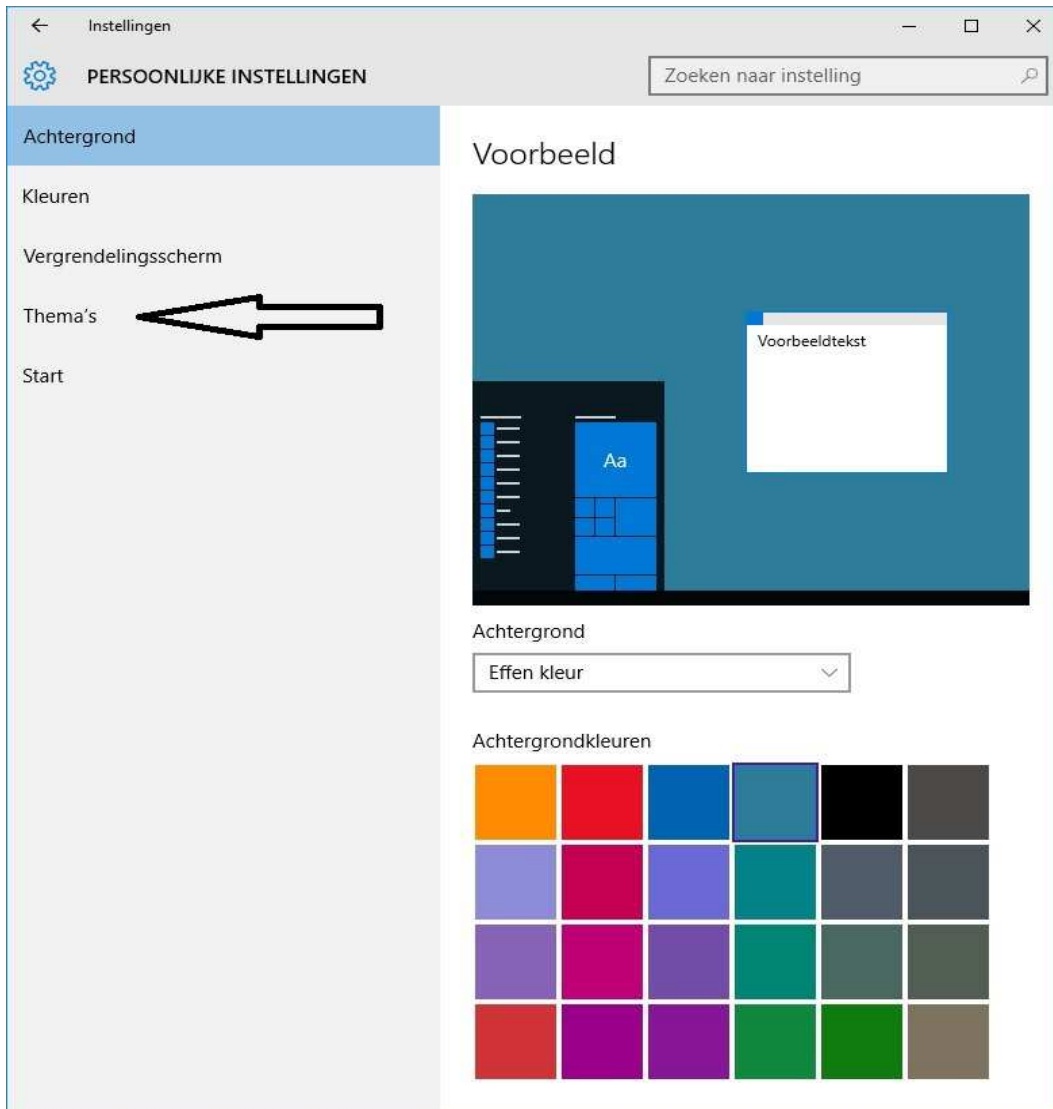

Klik met uw linker muisknop in het bovenstaande scherm op: Thema's
Heeft U dit gedaan, dan ziet U het onderstaande scherm:

Klik nu met uw linker muisknop de blauwe keuze aan de rechterzijde:
[Instellingen voor bureaubladpictogrammen](#)

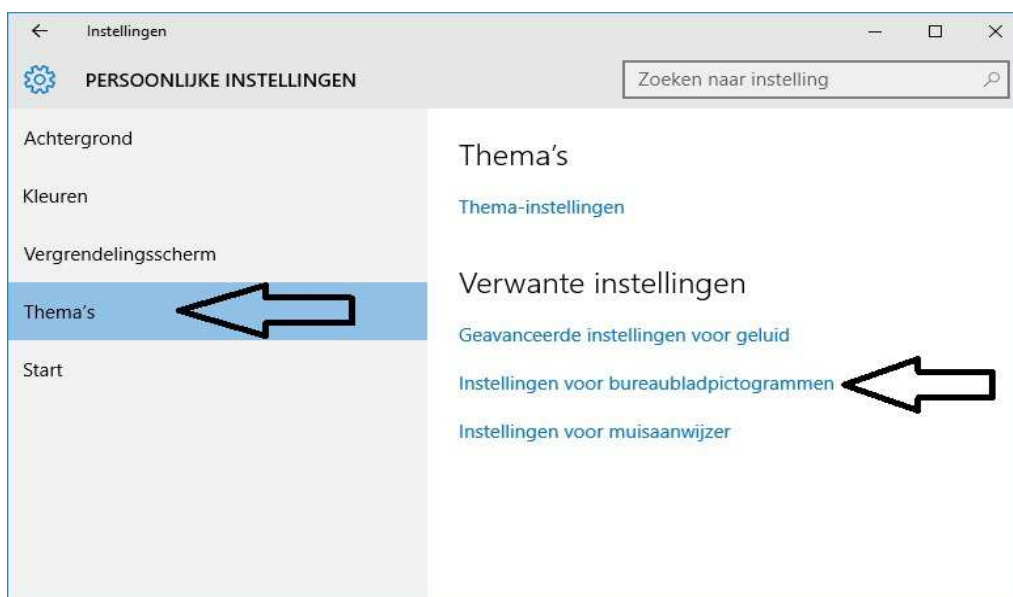

Stap 3: Hieronder ziet U het nieuwe venster, nadat U heeft geklikt op de tekst: [Instellingen voor bureaubladpictogrammen](#)

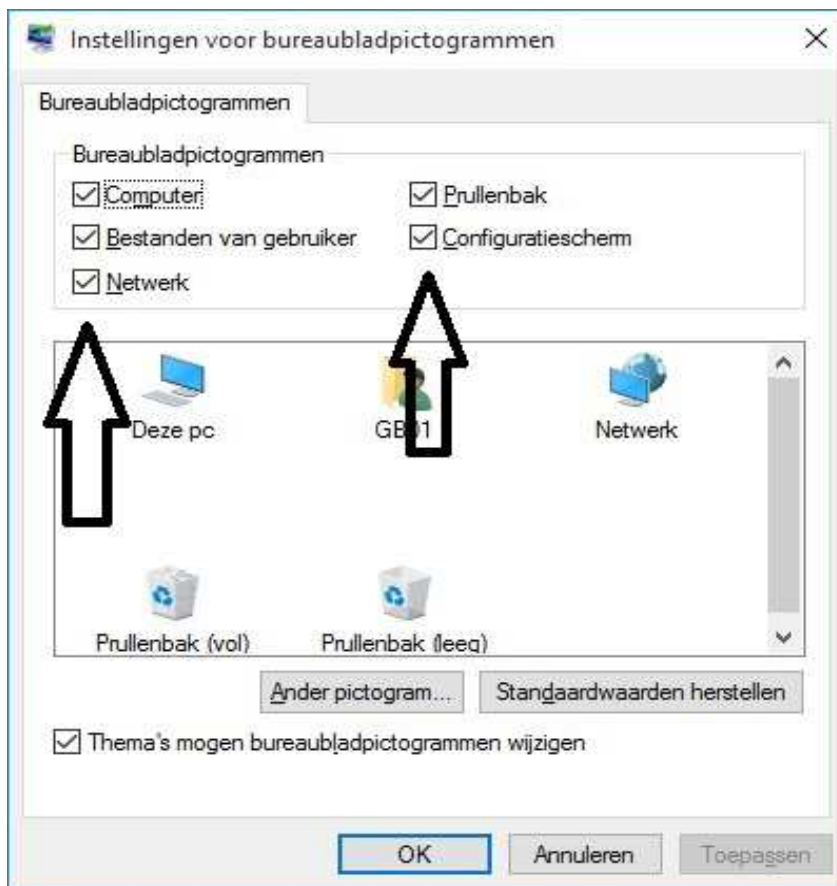

Klik met uw linker muisknop alle vinkjes aan in het scherm hierboven, bij de afdeling: Bureaubladpictogrammen.

Klik tot slot onderaan op: of

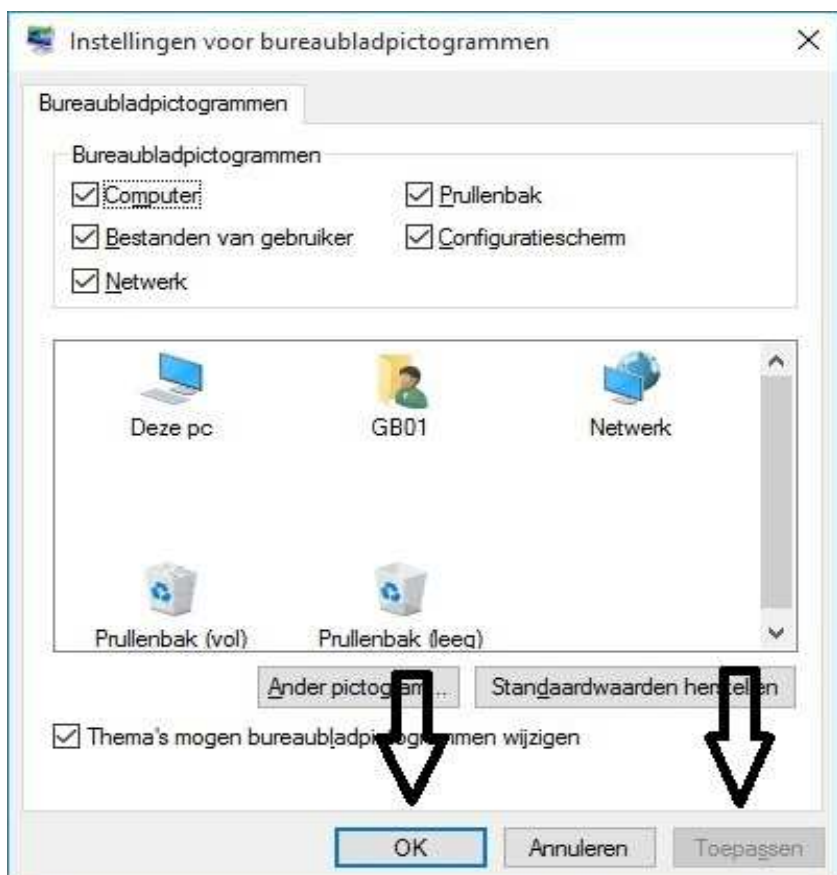

KLAAR !

De belangrijke pictogrammen staan nu op het bureaublad van Windows 10.

U kunt dit .pdf bestand eenvoudig uitprinten of downloaden op uw computer.
U mag dit .pdf bestand nadien vrij verspreiden en ook mailen naar andere computergebruikers.
Voor meer help-informatie, tips en trucs kunt U terecht op het navolgende internetadres:

www.startnederland.nl/help

Dit .pdf bestand kunt U ook terugvinden via het bovenstaande internet-adres.