

## Internet Explorer 11 instellen als standaard webbrower in Windows 10

Staat de Internet Explorer ingesteld als standaard browser, dan zal de Internet Explorer WEL de internetkoppelingen op uw bureaublad openen, welke via Firefox en Chrome op uw bureaublad zijn gezet. Een internetkoppeling welke via de Edge-browser op uw bureaublad is geplaatst zal toch door Edge worden geopend, ook al is I.E.11 de standaard browser ! Lees de test aan het eind !

Hieronder wordt uitgelegd hoe U Internet Explorer 11 in Windows 10 zelf kunt instellen als uw standaard browser ...

**N.B. Internet Explorer 11 wordt standaard NIET meegeleverd bij Windows 10 Home, wel bij 10 Pro !**  
Heeft U Internet Explorer 11 nog niet geïnstalleerd op uw Windows 10 computer en U wilt dat wel ?

Internet Explorer 11 kunt U gratis downloaden via de link :  
**[windows.microsoft.com/nl-nl/internet-explorer/download-ie](http://windows.microsoft.com/nl-nl/internet-explorer/download-ie)**

### Stap 1: Internet Explorer 11 is reeds geïnstalleerd op uw Windows 10 Computer !

Klik op: Start  
Klik op de menukeuze: Instellingen  
Zie het scherm hieronder:

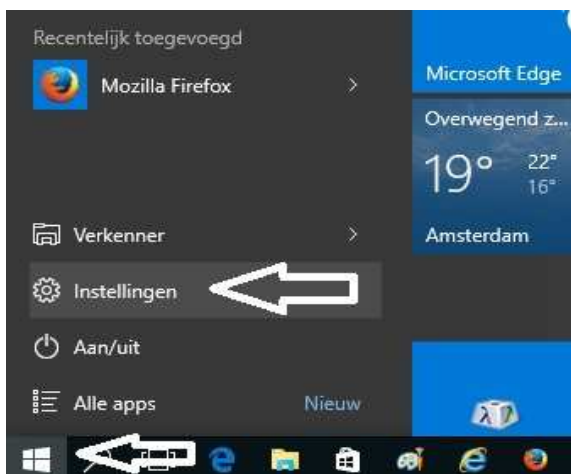

Stap 2: U komt in het INSTELLINGEN-menu terecht.  
Kies links boven de keuze: systeem  
Zie de afbeelding hieronder:

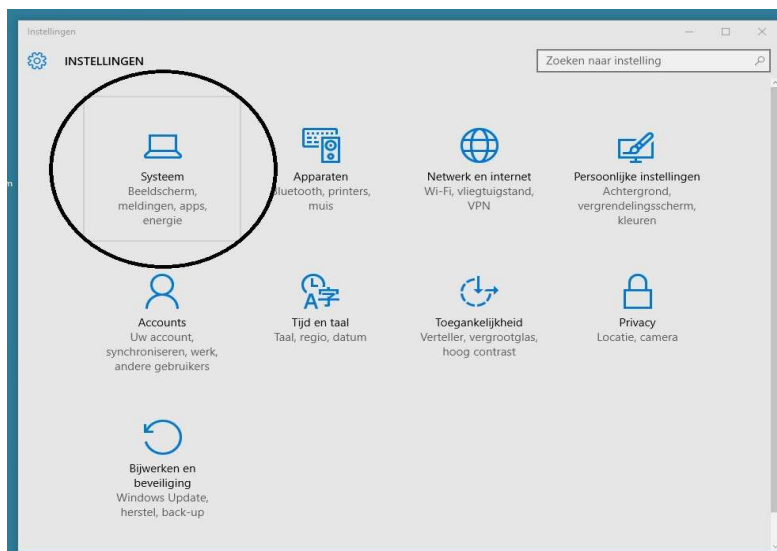

Ga door naar de volgende pagina ...

Stap 3: In het SYSTEEM menu:  
Kies in het linker gedeelte, bijna onderaan de keuze: Standaard-apps

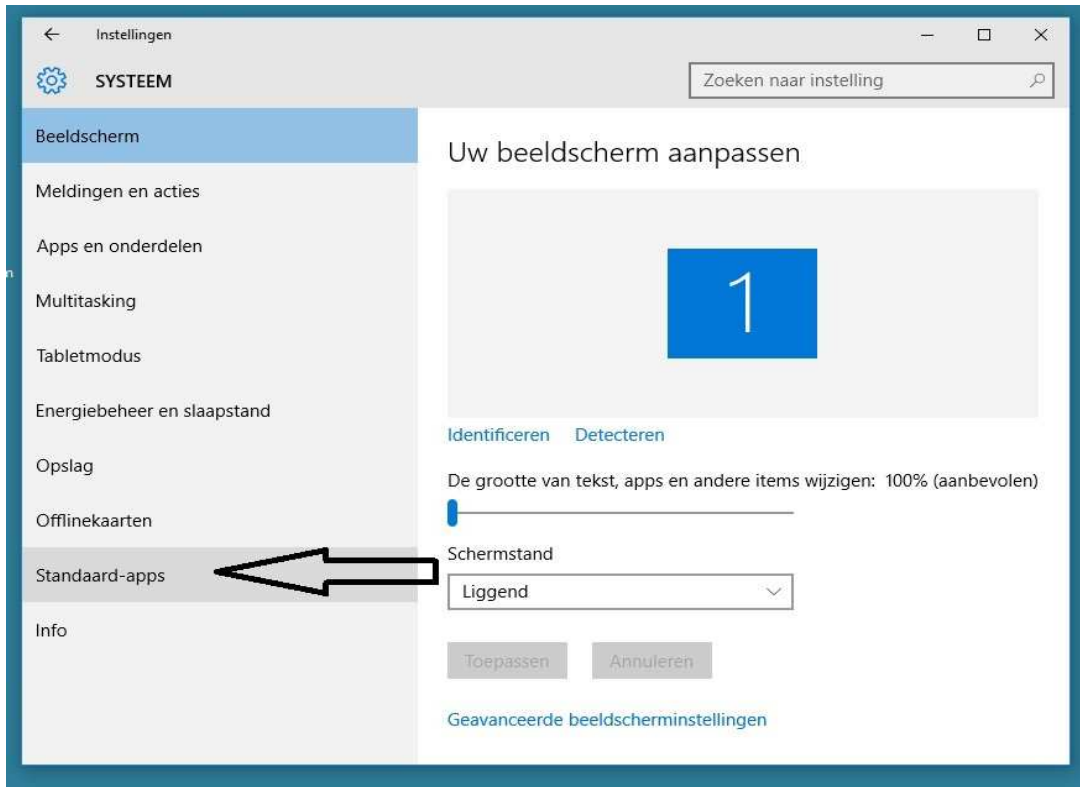

Nadat U de keuze: Standaard-apps heeft gekozen, ga dan in het volgende scherm naar de rechter zijde en schuif de schuifbalk naar beneden. U moet aan de rechterzijde in het onderste deel van het scherm zijn.

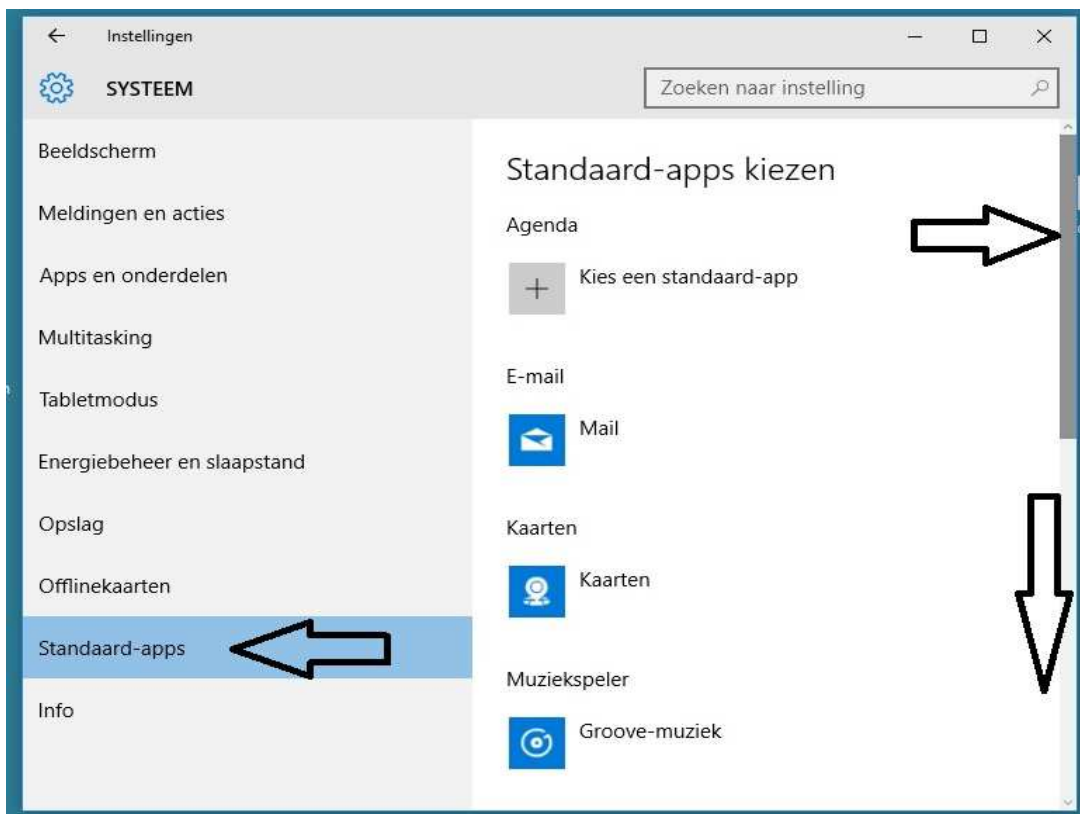

Ga naar de volgende pagina...

- Stap 4: Aan de rechter zijde ziet U onder in het scherm bij de afdeling: Webbrowser de keuze staan: Microsoft Edge  
Klik op: Microsoft Edge  
Zie het scherm hieronder:

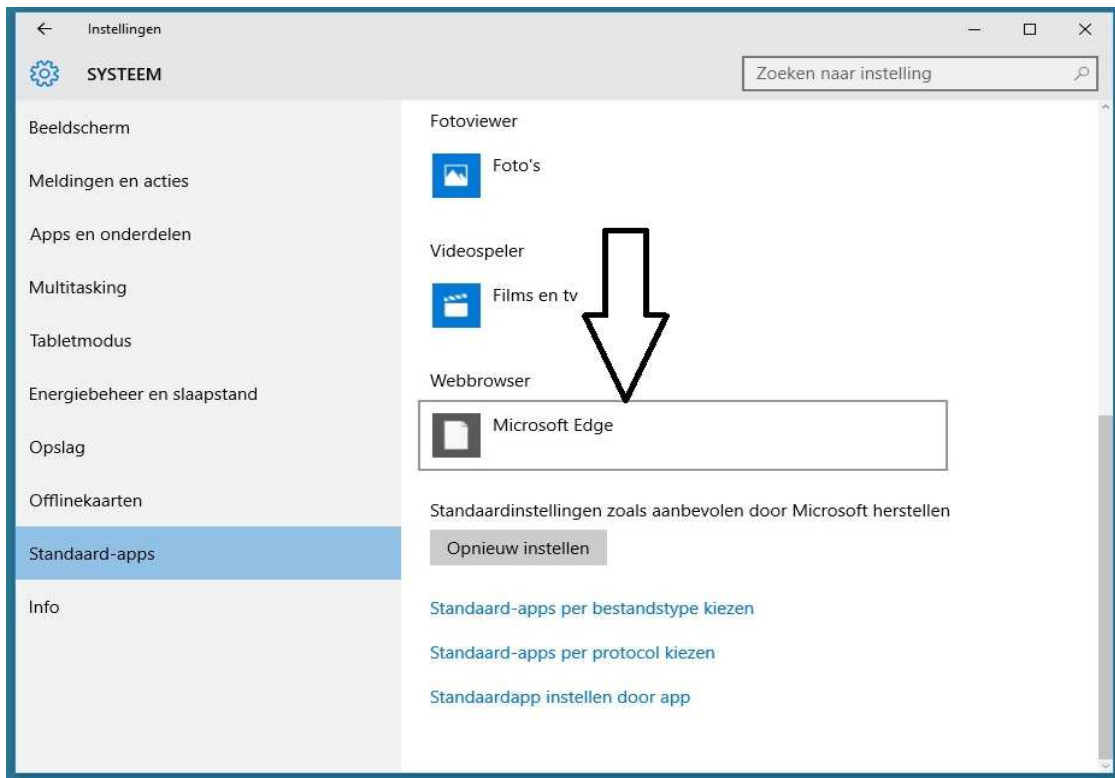

- Stap 5: Selecteer uit het volgende menu de keuze: Internet Explorer

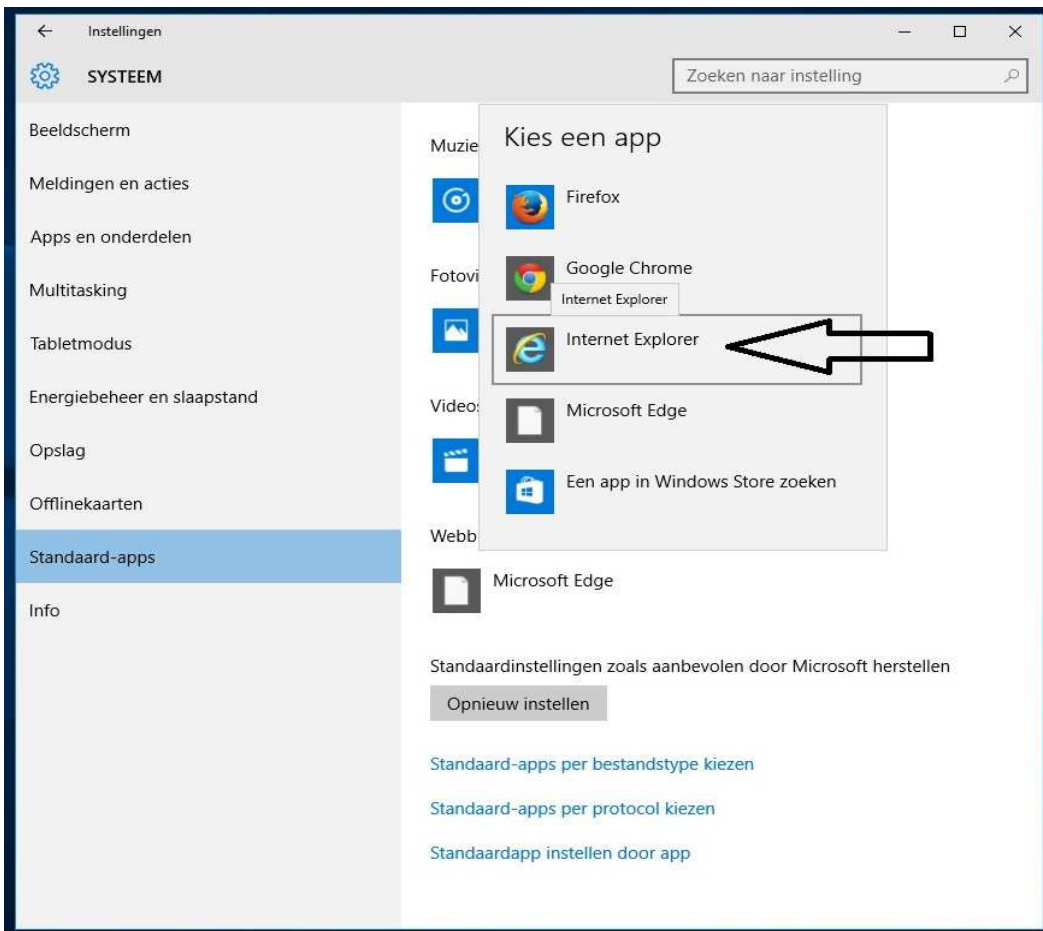

Ga door naar de volgende pagina ...

Klaar !

Internet Explorer staat nu ingesteld als uw standaard internetbrowser in Windows 10.

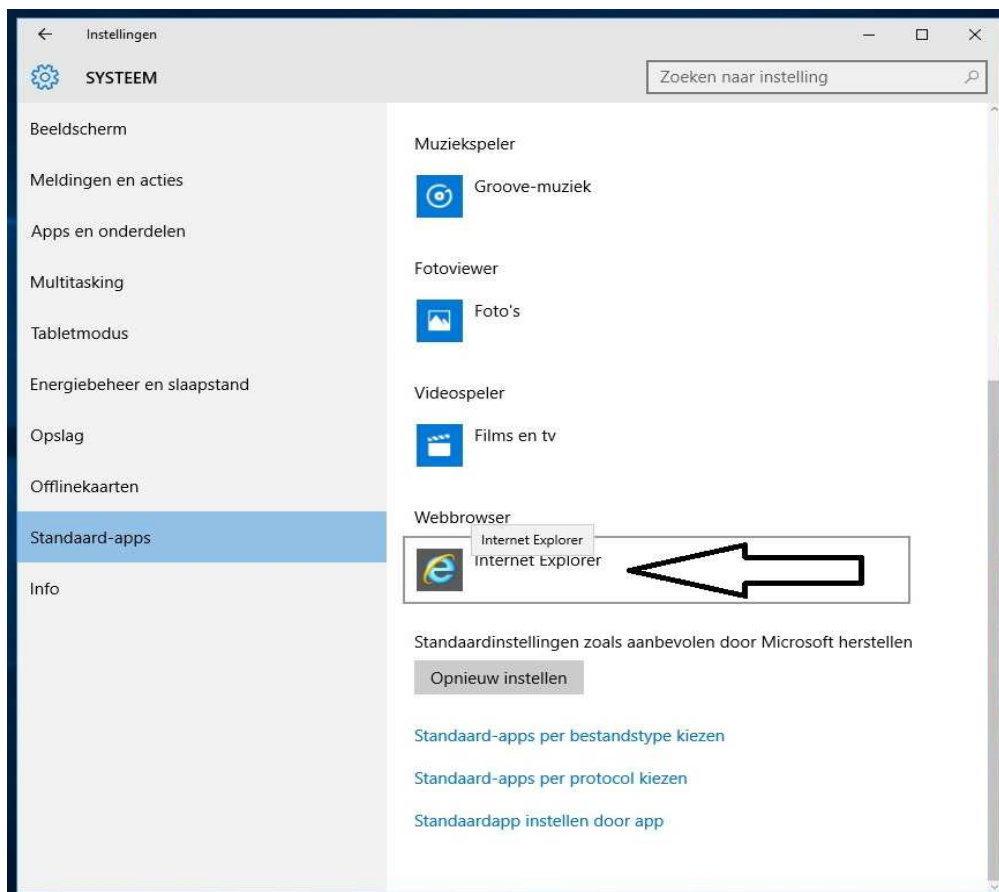

Getest, wat blijkt :

**Is Edge de standaard browser, dan:**

opent Edge WEL de snelkoppelingen die door/via Chrome op uw bureaublad zijn gezet  
opent Edge WEL de snelkoppelingen die door/via Firefox op uw bureaublad zijn gezet  
opent Edge NIET de snelkoppelingen die door/via I.E. 11 op uw bureaublad zijn gezet

**Is Chrome de standaard browser, dan:**

opent Chrome NIET de snelkoppelingen die door/via Edge op uw bureaublad zijn gezet  
opent Chrome NIET de snelkoppelingen die door/via I.E. 11 op uw bureaublad zijn gezet  
opent Chrome WEL de snelkoppelingen die door/via Firefox op uw bureaublad zijn gezet

**Is Internet Explorer 11 de standaard browser, dan:**

opent I.E. 11 WEL de snelkoppelingen die door/via Chrome op uw bureaublad zijn gezet  
opent I.E. 11 WEL de snelkoppelingen die door/via Firefox op uw bureaublad zijn gezet  
opent I.E. 11 NIET de snelkoppelingen die door/via Edge op uw bureaublad zijn gezet

**Is Firefox de standaard browser, dan:**

opent Firefox NIET de snelkoppelingen die door/via Edge op uw bureaublad zijn gezet  
opent Firefox NIET de snelkoppelingen die door/via I.E. 11 op uw bureaublad zijn gezet  
opent Firefox WEL de snelkoppelingen die door/via Chrome op uw bureaublad zijn gezet

---

U mag dit document vrij downloaden en verspreiden of mailen naar andere computergebruikers.

Voor meer help-informatie, tips en trucs kunt U terecht op het navolgende internetadressen:

**www.startnederland.nl/help** of op: **www.Windows10help.nl**

Dit .pdf bestand kunt U ook terugvinden via één van de bovenstaande internet-adressen.

Dit .pdf document wordt U aangeboden door: **www.startnederland.nl**