

Mozilla Firefox instellen als standaard webbrowser in Windows 10

Het is mogelijk om Mozilla Firefox als standaard browser in te stellen in Windows 10, maar dit betekent dat nadien alleen koppelingen die vanuit Firefox op het bureaublad zijn gezet, ook met Firefox worden geopend. Een koppeling die via de Edge-browser op uw bureaublad is geplaatst zal door Edge worden geopend ! Lees de test aan het eind !

Hieronder wordt uitgelegd hoe U dit zelf eenvoudig kunt doen ...

Er zijn 2 opties mogelijk, wanneer U Firefox wilt instellen als standaard browser:

Optie A : U heeft Firefox reeds geïnstalleerd op de computer, ga verder naar stap 1

Optie B : U heeft Firefox nog NIET geïnstalleerd op de computer, ga verder naar stap 6

Stap 1: Firefox is reeds geïnstalleerd op uw Computer

Klik op: Start

Klik op de menukeuze: Instellingen

Zie het scherm hieronder:

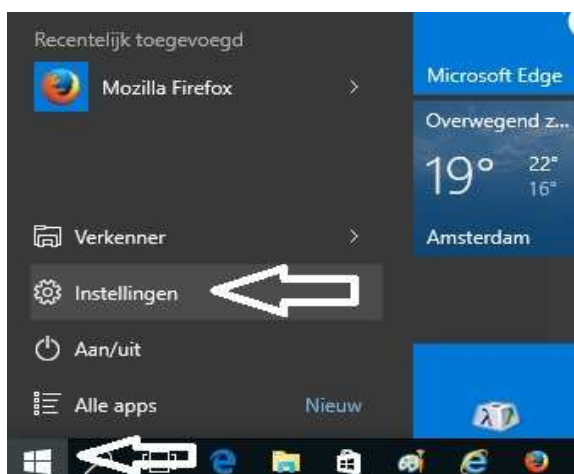

Stap 2: U komt in het INSTELLINGEN-menu terecht.

Kies links boven de keuze: systeem

Zie de afbeelding hieronder:

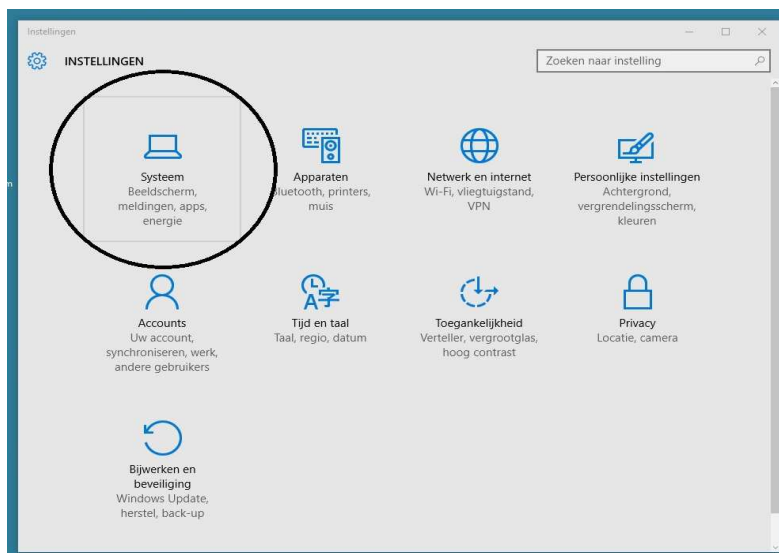

Ga door naar de volgende pagina ...

Stap 3: In het SYSTEEM menu:
Kies in het linker gedeelte, bijna onderaan de keuze: Standaard-apps

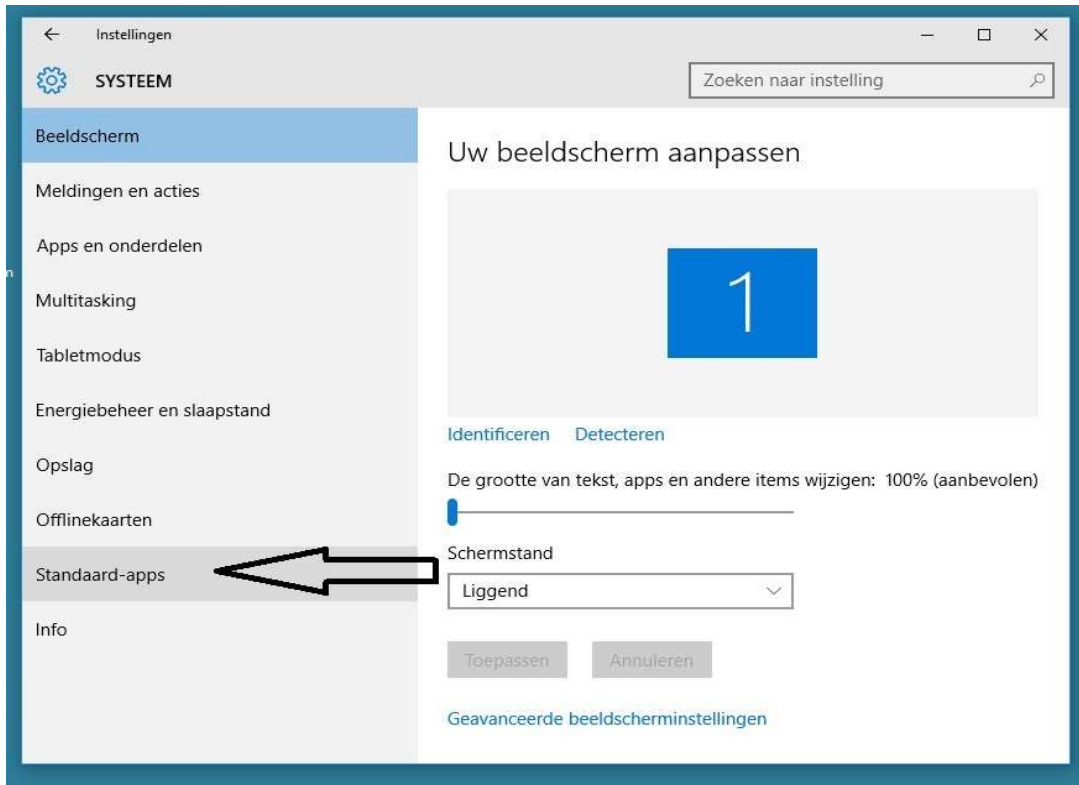

Nadat U de keuze: Standaard-apps heeft gekozen, ga dan in het volgende scherm naar de rechter zijde en schuif de schuifbalk naar beneden. U moet aan de rechterzijde in het onderste deel van het scherm zijn.

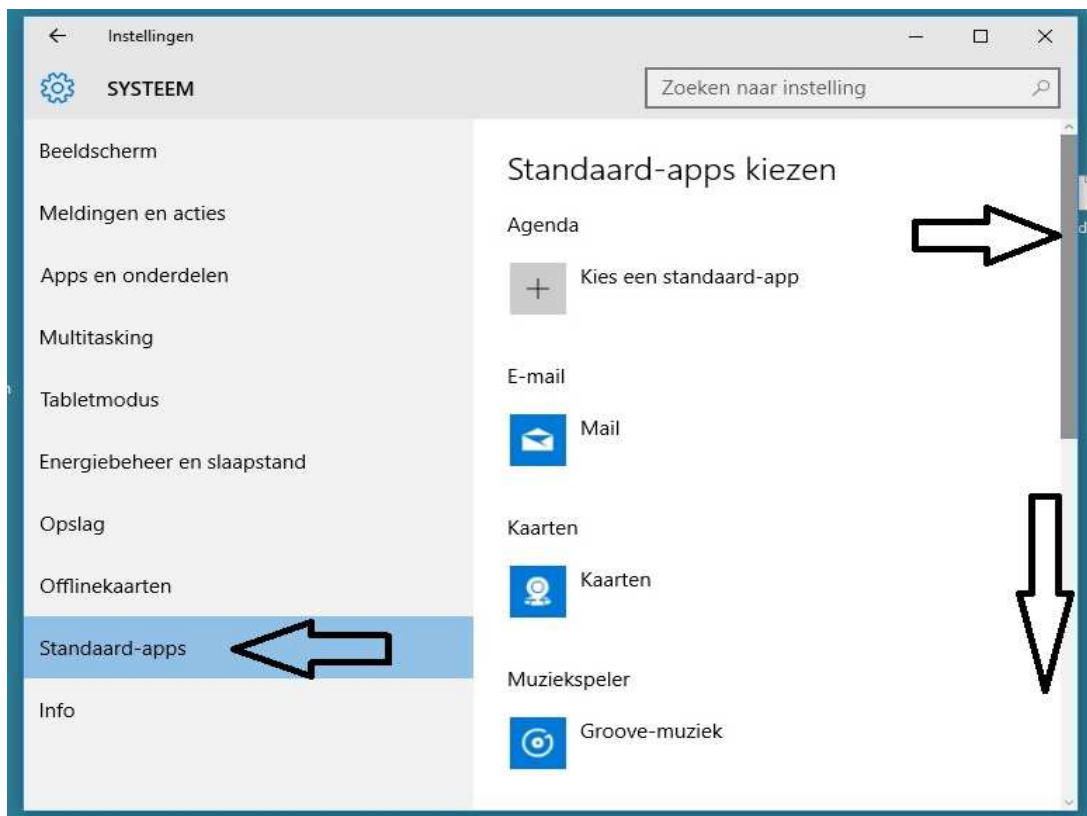

Ga naar de volgende pagina...

Stap 4: Aan de rechter zijde ziet U onder in het scherm bij de afdeling: Webbrowser de keuze staan: Microsoft Edge
Klik op: Microsoft Edge
Zie het scherm hieronder:

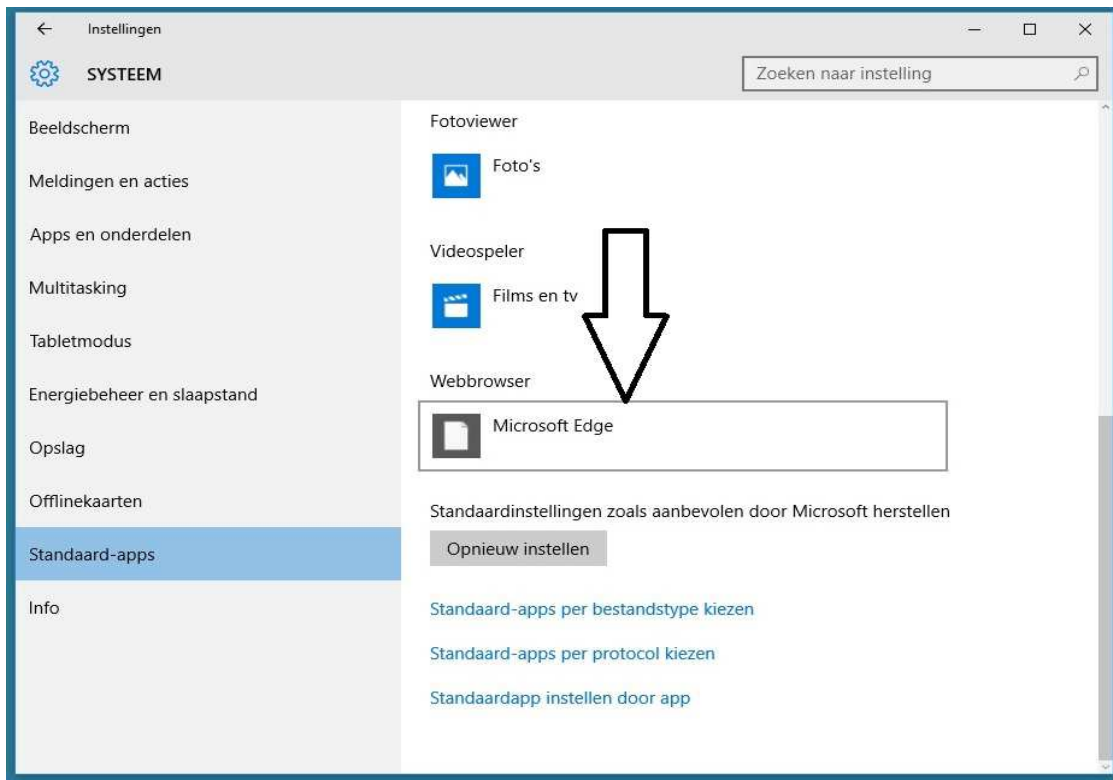

Stap 5: Kies in het volgende menu bovenaan de keuze: Firefox

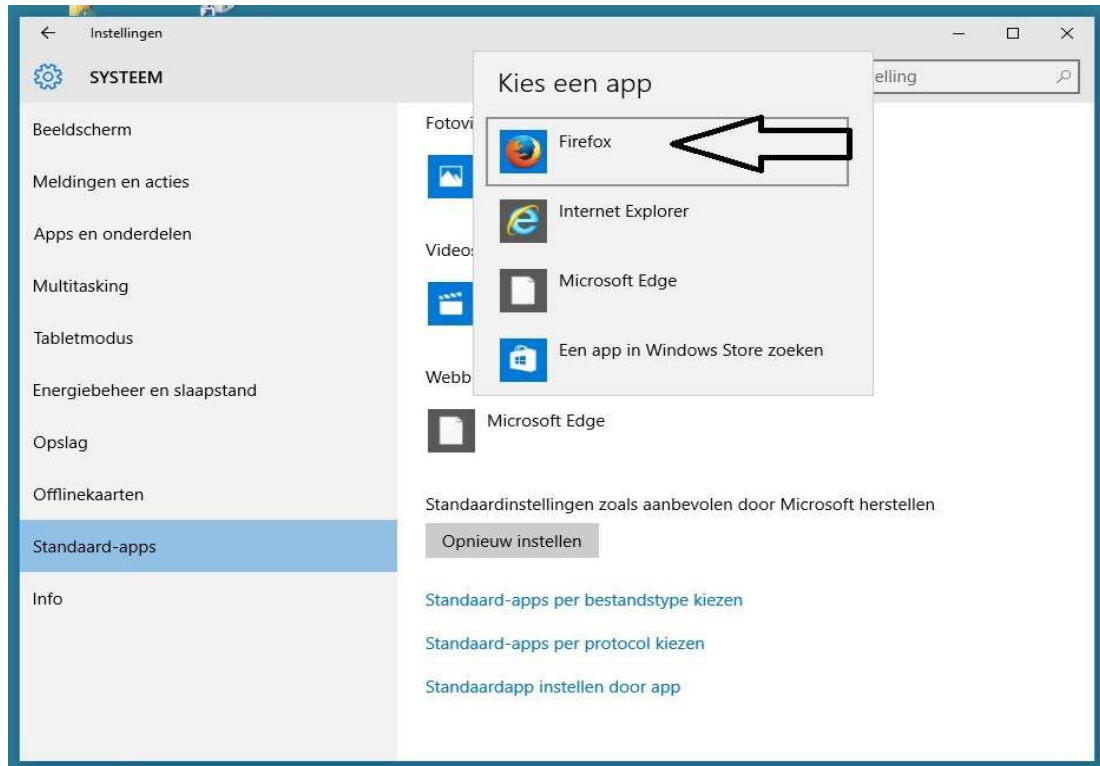

Ga door naar de volgende pagina ...

Klaar !

Mozilla Firefox staat nu ingesteld als uw standaard Internetbrowser in Windows 10.

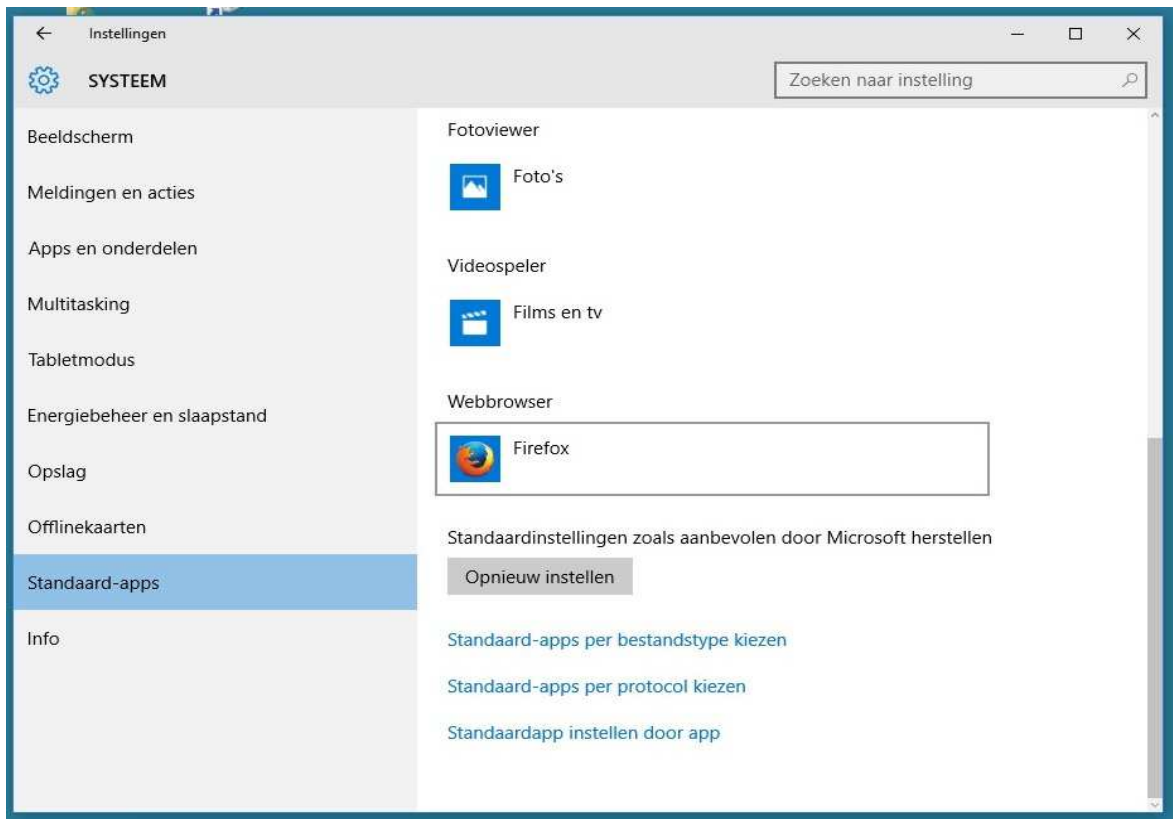

Getest, wat blijkt :

Is Edge de standaard browser, dan:

opent Edge WEL de snelkoppelingen die door/via Chrome op uw bureaublad zijn gezet
opent Edge WEL de snelkoppelingen die door/via Firefox op uw bureaublad zijn gezet
opent Edge NIET de snelkoppelingen die door/via I.E. 11 op uw bureaublad zijn gezet

Is Chrome de standaard browser, dan:

opent Chrome NIET de snelkoppelingen die door/via Edge op uw bureaublad zijn gezet
opent Chrome NIET de snelkoppelingen die door/via I.E. 11 op uw bureaublad zijn gezet
opent Chrome WEL de snelkoppelingen die door/via Firefox op uw bureaublad zijn gezet

Is Internet Explorer 11 de standaard browser, dan:

opent I.E. 11 WEL de snelkoppelingen die door/via Chrome op uw bureaublad zijn gezet
opent I.E. 11 WEL de snelkoppelingen die door/via Firefox op uw bureaublad zijn gezet
opent I.E. 11 NIET de snelkoppelingen die door/via Edge op uw bureaublad zijn gezet

Is Firefox de standaard browser, dan:

opent Firefox NIET de snelkoppelingen die door/via Edge op uw bureaublad zijn gezet
opent Firefox NIET de snelkoppelingen die door/via I.E. 11 op uw bureaublad zijn gezet
opent Firefox WEL de snelkoppelingen die door/via Chrome op uw bureaublad zijn gezet

Stap 6: Firefox is nog niet geïnstalleerd op uw Computer

U kunt de Mozilla Firefox browser downloaden via: www.firefox.com

Aan het einde van de installatie van de Firefox-browser op uw computer krijgt U het navolgende scherm te zien:

Klik op de keuze: **Firefox als mijn standaardbrowser gebruiken**



Stap 7: Daarna toont Firefox, in Windows 10 U het navolgende scherm:

Kies in het linker menu de keuze:

Standaard-apps

Kies vervolgens in het rechtermenu, onderaan, de keuze:

Microsoft Edge

bij de afdeling: **Webbrowser**

Zie de afbeelding hieronder:

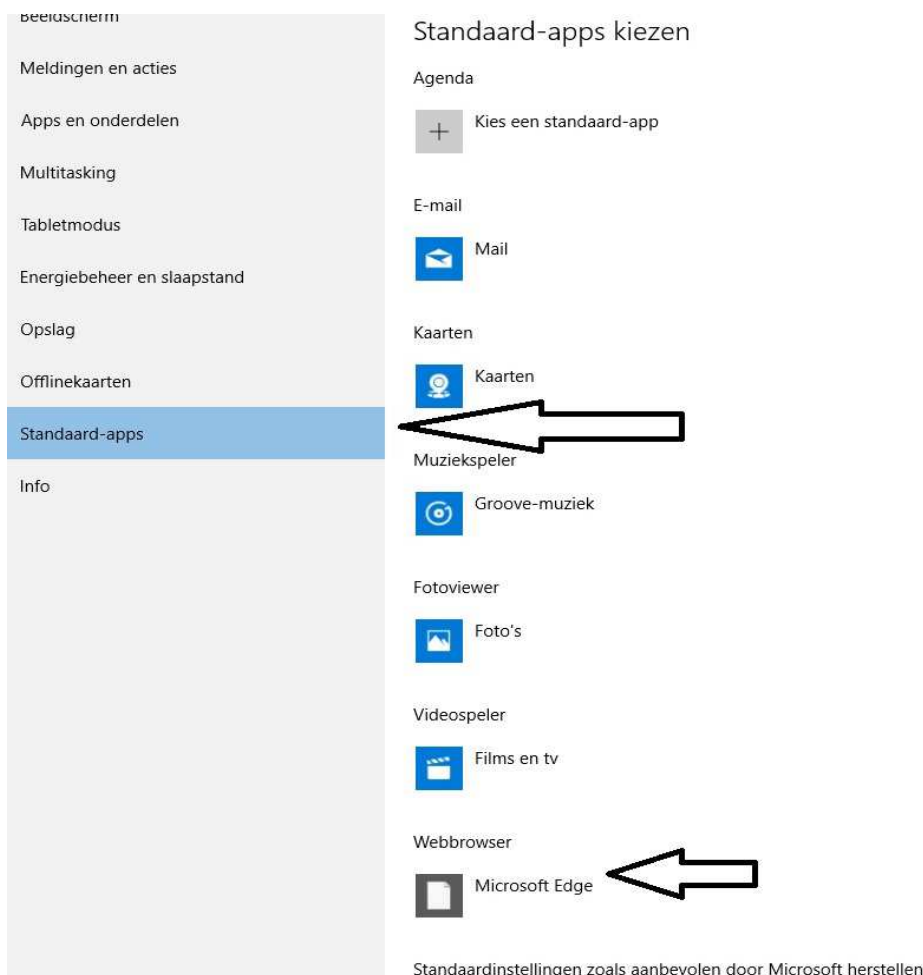

Stap 8: Klikt U met uw linkermuis op: Microsoft Edge, dan opent zich daarna een nieuw menu, met daarin alle beschikbare browsers. Bovenaan in het menu ziet U de app: Firefox

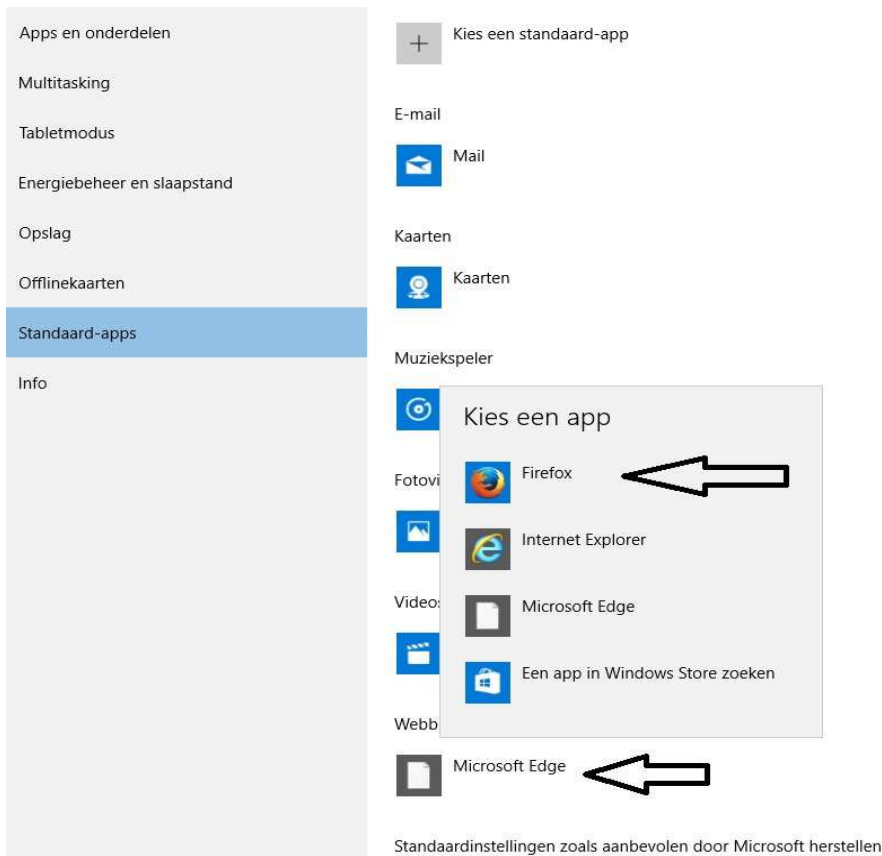

Kies in dit menu de app: Firefox
Zie het scherm hieronder:

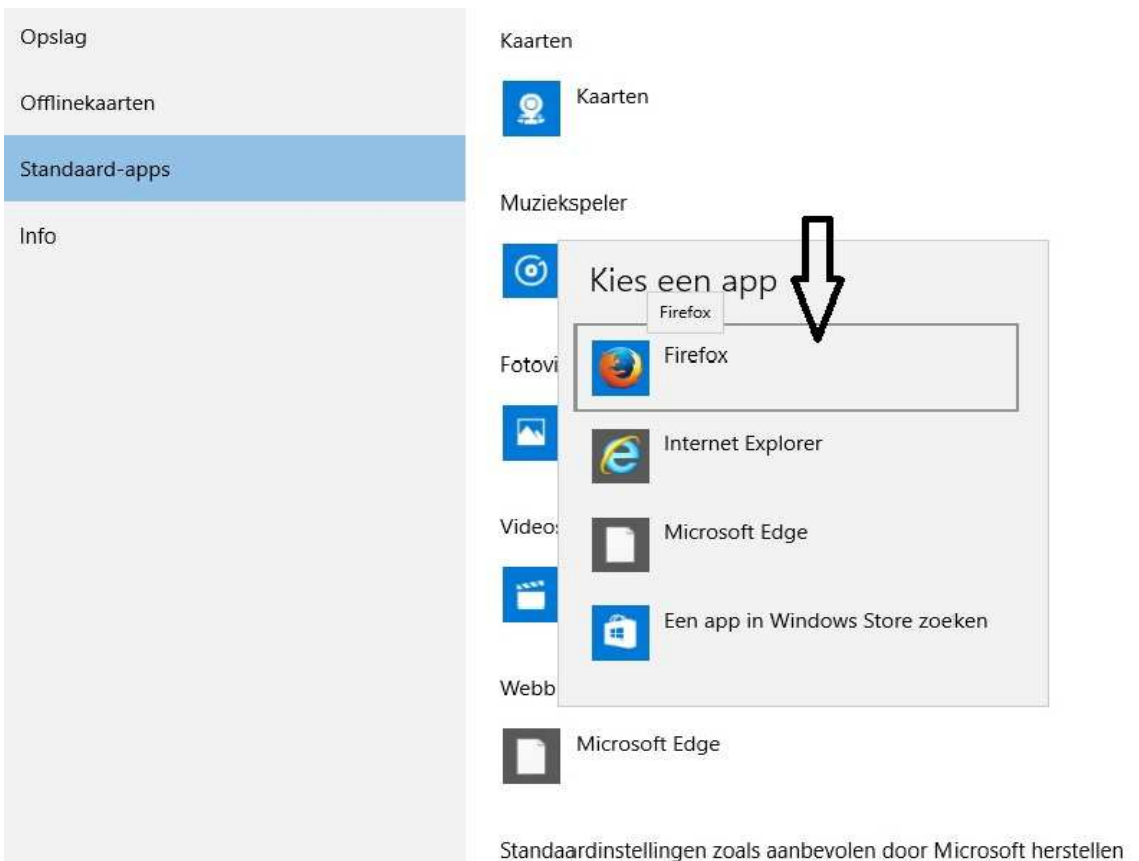

Klaar !

Mozilla Firefox staat nu ingesteld als uw standaard Internetbrowser in Windows 10.

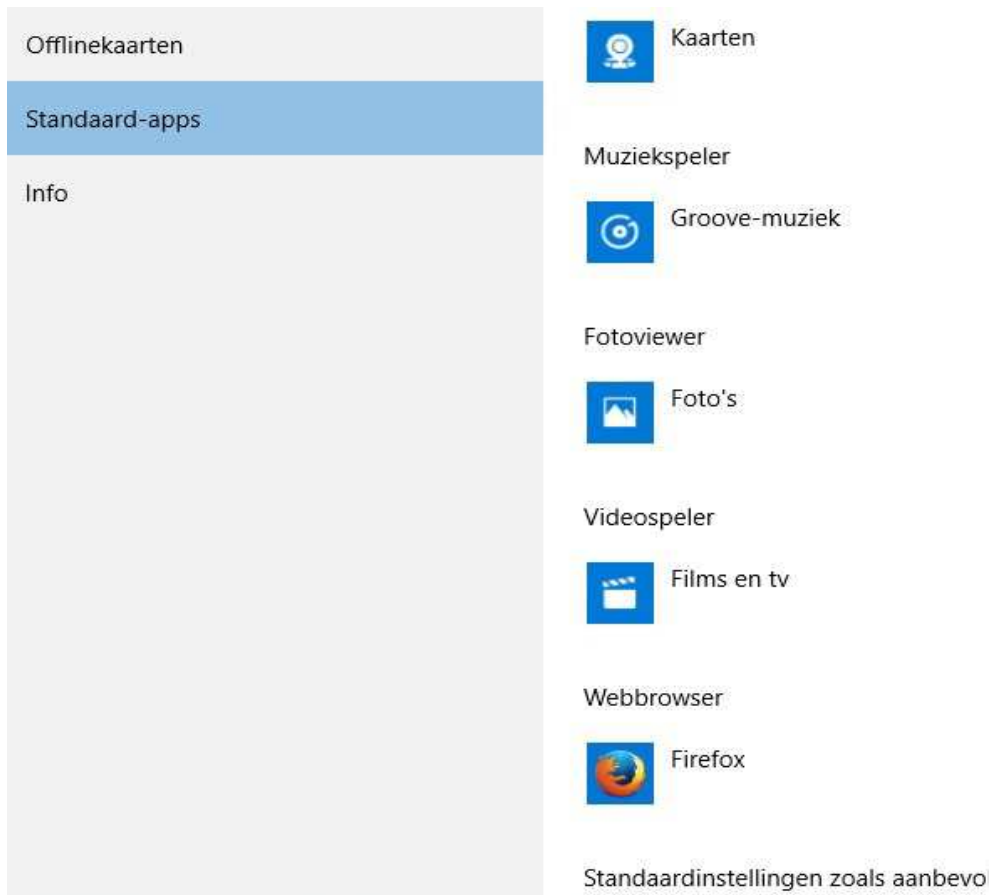

Getest, wat blijkt :

Is Edge de standaard browser, dan:

opent Edge WEL de snelkoppelingen die door/via Chrome op uw bureaublad zijn gezet
opent Edge WEL de snelkoppelingen die door/via Firefox op uw bureaublad zijn gezet
opent Edge NIET de snelkoppelingen die door/via I.E. 11 op uw bureaublad zijn gezet

Is Chrome de standaard browser, dan:

opent Chrome NIET de snelkoppelingen die door/via Edge op uw bureaublad zijn gezet
opent Chrome NIET de snelkoppelingen die door/via I.E. 11 op uw bureaublad zijn gezet
opent Chrome WEL de snelkoppelingen die door/via Firefox op uw bureaublad zijn gezet

Is Internet Explorer 11 de standaard browser, dan:

opent I.E. 11 WEL de snelkoppelingen die door/via Chrome op uw bureaublad zijn gezet
opent I.E. 11 WEL de snelkoppelingen die door/via Firefox op uw bureaublad zijn gezet
opent I.E. 11 NIET de snelkoppelingen die door/via Edge op uw bureaublad zijn gezet

Is Firefox de standaard browser, dan:

opent Firefox NIET de snelkoppelingen die door/via Edge op uw bureaublad zijn gezet
opent Firefox NIET de snelkoppelingen die door/via I.E. 11 op uw bureaublad zijn gezet
opent Firefox WEL de snelkoppelingen die door/via Chrome op uw bureaublad zijn gezet

U mag dit document vrij downloaden en verspreiden of mailen naar andere computergebruikers.

Voor meer help-informatie, tips en trucs kunt U terecht op het navolgende internetadressen:

www.startnederland.nl/help of op: www.Windows10help.nl

Dit .pdf bestand kunt U ook terugvinden via één van de bovenstaande internet-adressen.

Dit .pdf document wordt U aangeboden door: **www.startnederland.nl**